

こどもたちと“あなた”をつなぐ

# Yell

エール



MIYAGI CHILDREN'S HOSPITAL  
宮城県立こども病院

News Letter

2.28発行 | 2024年冬 - 第4号 -





# こども病院の

# 冬

## クリスマス会 (12/24-25)

みんなで楽しいクリスマスを過ごしました

※クリスマス会は、多くの皆さまのご寄付（こどもエール基金）に支えられています。



Merry Christmas!



イルミネーション点灯 (12/2~)



## プレイガーデンに幻想的な光の世界が広がりました

※ イルミネーションの点灯は、「ブルデンシャル生命保険株式会社 様」「株式会社河北新報社 様」「森のふくろう 薄井輝雄 様」を始め、多くの皆さまのご支援に支えられて開催いたしました。



# もちつき会 (1/7-8)



新年早々、元気なかけ声と太鼓の音が

各病棟に響き渡りました！

# 豆まき (2/3)



新聞紙で作った豆を投げて鬼退治！鬼はそと～福はうち～！

※もちつき会と豆まきは、多くの皆さまのご寄付（こどもエール基金）に支えられています。





フルート奏者として  
特別参加！

(11/29)

NTT東日本東北ウィンドアンサンブルの皆さまに

素敵な演奏をご披露いただきました



お肉をたくさん食べると強くなれます！



(1/28)

東北楽天ゴールデンイーグルスの

岡島選手と小深田選手に病棟をご訪問いただきました



# 「みやちる」



ア



ー

ト



キ

ャ

ラ

リ



「みやちるアートギャラリー」は、当院に入院しているこどもたちやボランティアさんの作品をご紹介しますコーナーです。

※みやちるとは、当院の英語表記「ミヤギ チルドレンズ ホスピタル」の略称です。



本館2階病棟の入院患者さんたちの作品です。

色とりどりの個性あふれる桃太郎と鬼たちが並んでいて、思わず笑顔になりますね！



拓桃館3階病棟の入院患者さんの作品です。

粘土と絵の具で作ったバレンタインデーのお菓子、甘くて美味しそう！

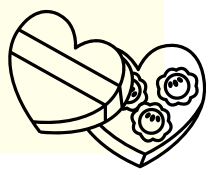





- vol.2 -

## MFICU・産科病棟

Maternal Fetal  
Intensive Care Unit

### MFICUってなに？

MFICUの“M”はお母さんを表す「Maternal」、 “F”はおなかの中の赤ちゃんを表す「Fetal」で「お母さんとおなかの中の赤ちゃん」のための集中治療室のことをMFICUといいます。

「切迫早産」や「胎児疾患」などを診断されたお母さんが対象となり、入院中は、医師と助産師（看護師）が24時間体制で対応します。

妊婦さんは“大人”だよ？

### そもそも、なぜこども病院に“産科”があるの？

こども病院では、お母さん・赤ちゃんどちらに対しても、常に、十分な医療や看護を提供できる体制を整えています。

妊娠中には、産科医が「出生前診断」を行い胎児の状態を確認したり、必要に応じて、おなかの中にいる時から治療を開始する「胎児治療」を行ったりして、胎児を守ります。

また、**出産後**に、お母さんや赤ちゃんに何らかの治療が必要となる場合には、**産科医・新生児科医・小児科医が連携して**母子の状態を適切に管理しながら、すぐに治療を開始します。

このように、こども病院に産科があることによって、お母さんや生まれてくる赤ちゃんに何かあっても、**それぞれの専門の医師が速やかに対応**することができるのです。



こども病院には、お母さんと赤ちゃんどちらも専門の医師が常駐しているから、妊婦さんは、安心して出産に臨むことができるんだね。



次のページへ続く < > >>



## 1 県内有数の地域周産期母子医療センターです！

こども病院では、切迫早産や胎児疾患などのお母さんの搬送を受け入れています。

切迫早産の場合には、お母さんのご希望を尊重し、日常生活を過ごしながら、外来通院で状態を管理できるように努めています。



## 2 遺伝カウンセリングや出生前診断を行っています！

超音波による胎児スクリーニングや羊水検査、NIPT（新型出生前診断）などの検査を行っています。

また、「前回の妊娠経過から今回の妊娠に不安がある方」や「前のお子さんの疾患により事前に相談をしたい方」などに対しては、お話を伺いながら、必要な情報をご提供するなどして、一人ひとりに合わせた妊娠・出産のサポートを行っています。

## 3 里帰り出産を含め、地域の出産もお受けしています！

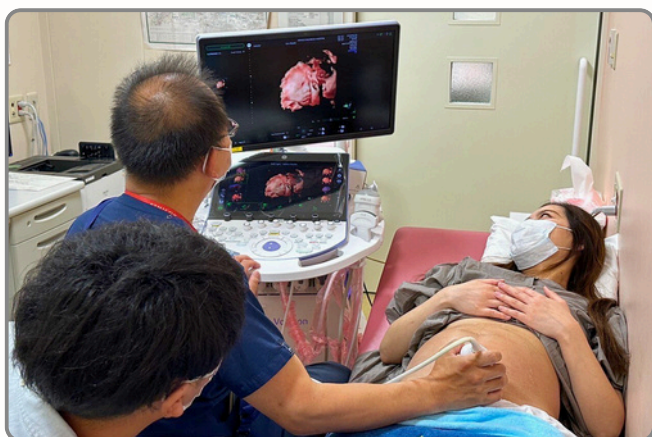

こども病院には、産科医・新生児科医が常駐しており、また妊娠中から出産後まで、助産師がお母さん一人ひとりをサポートします。

当院で出産をご希望される方は、こちらから申込方法をご確認いただけます。





野菜を  
食べよう！

入院中のこどもたちに

# 季節の野菜を 食べさせ隊



こどもたちに食べさせたい  
“冬”の野菜は何ですか？

今回は “ねぎ” です！



## ねぎ

ねぎの仲間には、主に白い部分を食べる「根深ねぎ」と緑の葉を食べる「葉ねぎ・こねぎ」がありますが、皆さんは仙台名物の根深ねぎ「仙台曲がりねぎ」をご存知でしょうか。

仙台曲がりねぎは、宮城野区岩切地区が発祥で、「やとい」と呼ばれる独自の製法で育てられます。通常の根深ねぎよりも、白い部分が太く甘みがあります。煮たり焼いたりすると、より甘みが増して、もっと美味しくなります。

出典/食育早わかり図鑑 (群羊社)、からだところをつくるはじめてのたべものずかん (創成社)

こども病院では、  
肉豆腐にしてお出ししています！



「栄養管理部だより」から  
一部抜粋して作成しました



# あやし —愛子だより—

12/25

仙台市消防航空隊と合同で  
ヘリコプター離着陸の訓練を行いました



当院の拓桃館屋上にはヘリポートがあり、ドクターヘリによる患者搬送を積極的に受け入れています。今回は、仙台市消防航空隊と合同で訓練を実施し、参加した医師・看護師・臨床工学技士などが患者さんの搬送と受入れの2パターンの対応を確認しました。

1/21

まほうのもり保育園  
合同不審者訓練  
を行いました



院内の保育園周辺に不審者が現れたことを想定して、対処するための訓練を行いました。対応や手順について、関係者間で確認することができました。

2/15

国際小児がんデーに  
ゴールドリボンツリー  
を設置しました



設置期間：2月3日～2月28日

当院の外来と本館2階病棟に、小児がん啓発活動のシンボルである「ゴールドリボン」を結ぶツリーを設置し、小児がんへの理解と支援を呼びかけました。



# Thank you for your donations!

こどもエール基金にあたたかいご支援をいただき、誠にありがとうございます。

## 株式会社山一地所 様



2024.12.5

この度、現金100万円をご寄付いただきました。

頂いたご寄付は、当院の患者さんや患者さんを支えるご家族の皆さまなどのために、大切に活用させていただきます。

大変貴重なご支援、誠にありがとうございました。

## IKEA仙台 様



2024.12.12

この度、しろくまやパンダなど、色々な生き物のぬいぐるみ106点をご寄贈いただきました。

これらは、入院患者さんにクリスマスプレゼントとして、お配りいたしました。

貴重なお品をご寄贈いただき、誠にありがとうございました。

## 佐藤 可奈子 様



2025.1.28

この度、第8回 Art to You! 東北障がい者芸術全国公募展受賞作品「スイカとおにぎり」の原画をご寄贈いただきました。

こちらは、拓桃館1階のラウンジひだまりに展示しております。

貴重なお品をご寄贈いただき、誠にありがとうございました。





## 社会福祉法人 あいの実 様

この度、視線入力アート集「まなざしがアートを紡ぐ アートへのまなざし」2冊をご寄贈いただきました。リハビリに通う患者さんや入院患者さんなどが手に取れる場所に配置いたしました。貴重なお品をご寄贈いただき、誠にありがとうございました。

さらに、多くの皆さまからご支援をいただいております。

(五十音順)

- 医療法人社団愛優会 はるみ歯科 様
- NPO法人ジャパンハート 様
- 日本出版販売株式会社 様
- 株式会社アステラ 様
- StoryHeart 様
- パイオニア労働組合 様
- アフラック宮城県アソシエイツ 様
- SPERM 様
- 樋口 泰洋 様
- 女子プロゴルファー 岩井 明愛 様
- 学校法人聖ルカ学園 聖ルカ幼稚園 様
- プルデンシャル生命保険株式会社 様
- 女子プロゴルファー 岩井 千怜 様
- 株式会社セント・フォース 様
- 森 由起 様
- お菓子屋Kimio 様
- 長沼 健人 様
- 株式会社リベラシオン 様
- コストコ富谷倉庫店 様
- 認定NPO法人難病のこども支援全国ネットワーク 様
- Wonder Art Production 様
- 澤田 たつ子 様

※お名前を伏せてのご寄付も多数頂戴しております。



## 入院付添いご家族の食事などを支援するために 応援クーポンの配布を開始しました

令和7年1月14日から、当院の売店をご利用いただける割引クーポンの配布を開始しました。本クーポンの対象は、入院患者さんの付添いご家族の皆さまで、税込500円以上のお会計から300円をお値引きします。今後も、こどもエール基金を活用して、患者さんやそのご家族の皆さまのお力になれるよう、サービスの向上に努めてまいります。

※ 付添い用面会証をお持ちの方が対象です





News Letter「Yell」へのご意見・  
ご感想など、あなたの声をお聞かせ  
ください。

---

〈ご連絡方法〉

当院ホームページ  
お問い合わせフォーム



〈URL〉

<https://www.miyagi-children.or.jp/form/contact/>

---



編集・発行  
宮城県立こども病院 広報室